

# Wonen in een huurappartement

## Ter Veenlaan fase 1 (huisnrs. 47 t/m 85)

De woningen zijn ruim opgezet. De ruime ramen in de woon- en slaapkamer geven de woningen een frisse en lichte uitstraling. De keuken is voorzien van Siemens- of Atag-inbouwapparatuur. In de woning vindt u op een aantal plekken verlichting met bewegingssensoren. De prachtige badkamer is zowel toegankelijk vanuit de slaapkamer als vanuit de gang. Er is een berging/wasruimte en een balkon of terras met uitzicht op groen en bloemen, die door medewerkers en vrijwilligers van de stichting onderhouden worden. Daarnaast zijn alle woningen voorzien van een zorgalarmsysteem, rookmelders, elektrische zonwering, toegangscontrole met een pas en dag- en nachtsloten, beveiligingscamera's bij elke hoofdingang en de mogelijkheid tot glasvezel. Er is een inpandige fietsenstalling en u kunt een garage huren.

Deze appartementen zijn ook speciaal geschikt voor mensen die nu al meer zorg nodig hebben. U heeft hier een WLZ-indicatie VV4 voor nodig. Hieruit kunnen wij een "Volledig Pakket thuis" leveren. U betaalt zelf de huur en de servicekosten, de zorg- en dienstverlening wordt bekostigd vanuit de WLZ-indicatie. Hierover betaalt u een eigen bijdrage aan het CAK.

### **Kosten (huren)**

Woningen aan de Ter Veenlaan komen boven de huurtoeslaggrens uit.

### **Ter Veenlaan Fase 1 (huisnummers 47 t/m 85)**

Kale huur (prijspeil 1 juli 2025): € 924,17

Servicekosten: € 270,75 (incl. voorschot energie)\*

**Totale huur: € 1.194,92**

*Waarborgsom: € 1.386,25*

*\*Servicekosten bestaan uit:*

- energiekosten / schoonmaak algemene ruimten
- administratiekosten / huismeesterkosten / dienst- & recreatieruimten
- onderhoud gemeenschappelijk groen
- glazenwasser
- onderhoud zonwering
- voorschot energie

## Impressie





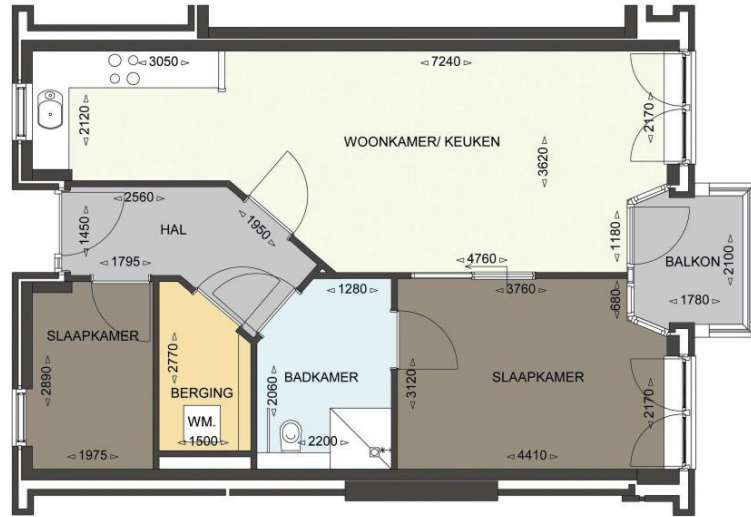

TER VEENLAAN FASE 1&2  
VARIANT I